MERCADOS
y Marchantas
SÓLO ADULTOS
Mayores de 18 años.
Su venta a menores es un delito.
Su contenido puede ser ofensivo para algunas personas.
Ejemplar GRATIS
No.1
¡PÁSELE Y SIENTESE!...
PEPINO POR KILO ES MEJOR

EN AQUEL MERCADO UN CUARTETO DE HOLGAZANES SE HABÍA HECHO DE VARIOS PUESTOS.
¡ÓRALE DOÑA BRIAGOBERTA, NO SE DUERMA Y TIRE SU CARTA!
MANZANA GOLDEN
PERAS
CHACHARERA DOÑA NACHA
Argumento: MARCO NÁPOLES
Adaptación: MIGORG BERTINI
Colaboración Especial: NORMAN KLIMT
MERC-L

A NACHA NO SÓLO LA CALENTABA LA PROSADIA VERDULERA DE SU COMPAÑERO...
AGUANTA, PRIMERO AGÁRRATE DE LOS PLÁTANOS MACHOS.
¡AY! ¿QUE HACES?
TAMBIÉN LA VOLVÍA LOCA QUE FUERA UN ACRÓBATA DEL PALIACATE.
¡TE VOY A REMOJAR UN POCO EL CHAYOTITO, MI REINA!
MERC-10

TAN ENTRADOS ESTABAN QUE NO NOTARON QUE OTRO PAR DE OJOS MIRABAN EL ATRACÓN DE VERDURA.

MERC-11

AJENO AL INTRUSO, EL VERDULERO PICABA FRUTA Y HASTA LE SACABA EL JUGO.
¡AHORA TE TOCA ECHARLE SALIVITA A LA VERDOLAGA!
¡MMM, SE VE RE'SABROSA!
¿QUÉ BUEN MAMEY! ¿LA SIENTES FRESCA O AMARGA?
¡AMMARGOSA!
MERC—12

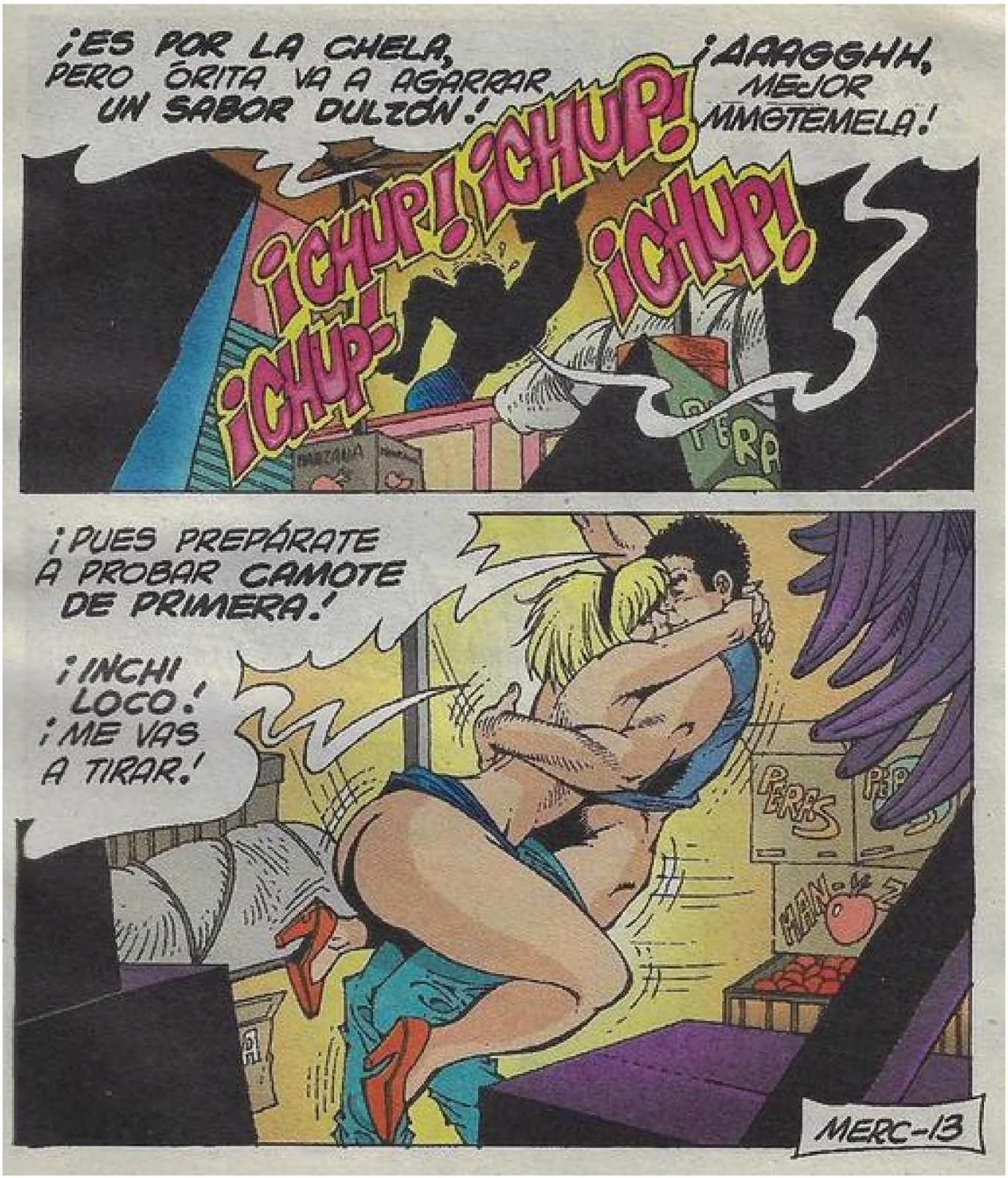
¡ES POR LA CHELA, PERO ÓRITA VA A AGARRAR UN SABOR DULZÓN!
¡AAAGGHH, MEJOR MMGTEMELA!
¡CHUP! ¡CHUP! ¡CHUP! ¡CHUP!
¡PUES PREPÁRATE A PROBAR CAMOTE DE PRIMERA!
¡INCH! LOCO! ¡ME VAS A TIRAR!
PERAS
MERC-13

EL BOCOTAS HUBIERA DADO LO QUE FUERA POR SER TAN LENGUA COMO PICOFLOJO.
MANZANAS
CHIHUAHUA
¡ASÍ... MMMGGH PONCHÁRMELA!
¡ÓRALE, TE VOY A ENSEÑAR A REBANAR CHILE MORRÓN A PURAS MORDIDAS!
¡AY, SAN CAMOTEO, ESTÁ GRANDÍSIMO!
MERC-14

¡ES QUE EL MORRÓN ES MÁS GRANDE, GORDO Y CHABOCHÓN!
¡CRAK!
¡PÉRATE, NOS VAMOS A....!
AUNQUE SE ARRIMARAN SUS COSTALAZOS SEGUÍAN ENCHUFADOS COMO CHINCHES PETATERAS.
¡AAAYYY, YA ME AGUJERASTE LA COLIFLOR!
¡SUAC!
MERC—15

¡PÉRATE, MAMACITA, NO TE CHISPES.!
¡AY, PICOFLOJO, YA ME VOY A CHORRIAR!
¡CHOM CHOM!
¡CHOM CHOM!
¡AAAAH, DIJO DE SU CHILACAYOTE, QUÉ BUEN PALIACATE!
¡AAAAH!
MERC-16

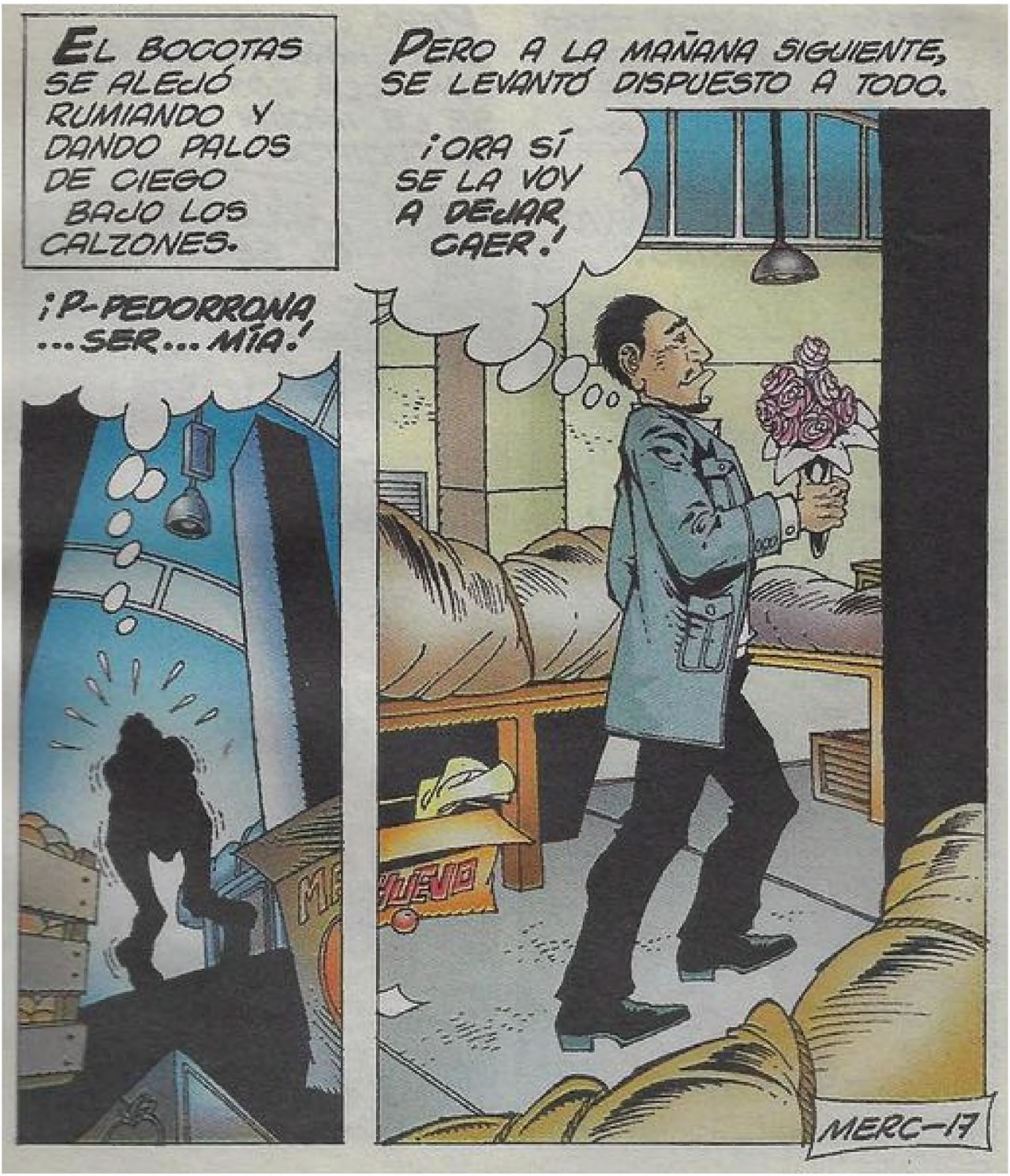
EL BOCOTAS SE ALEJÓ RUMIANDO Y DANDO PALOS DE CIEGO BAJO LOS CALZONES.
¡P-PEDORRONA ...SER... MÍA!
PERO A LA MAÑANA SIGUIENTE, SE LEVANTÓ DISPUESTO A TODO.
¡ORA SÍ SE LA VOY A DEJAR CAER!
MERC-17

SABÍA QUE CON TODO Y SU FLOJERA, NACHA ERA LA PRIMERA EN ABRIR SU PUESTO.
¡AAAOOUMMH, QUÉ PESADAS SIENTO MIS CHICHITAS.!
PERO CUANDO SE ENCONTRABA A SOLAS CON ELLA, LOS PERONES SE LE HÁCÍAN TEJOCOTITOS.
¡NÁLGAME EL SEÑOR.!
MERC-18

¡QUIHÓBOLE, BOCOTAS! ¿Y ÓRA POR QUÉ TAN GUAPO?
¡MMMGGGH!
NOMÁS DE VERLA BAMBOLEARSE LAS PALABRAS SE LE ATORABAN EN EL COGOTE.
¡CONDENADO, TRÁIS FLORES! ¿PARA QUIÉN CHON?
¡PA-PA... CHICHI-OTAS!
MERC-19

DIOS LOS HIZO Y ELLOS SOLOS CON SUS AHORROS PUSIERON CUATRO NEGOCIOS DE FRUTAS Y VERDURAS.
¡YO ME ESTOYCH DURMIENDO, TERCIA DE GÜEYECH!
LOS LOCATARIOS SE LA PASABAN RASCÁNDOSE LAS LADILLAS ENTRE BARAJA, EL CHISME Y EL CHUPE.
¿A POCO YA LE PEGARON LAS FRÍAS, DOÑITA?
¡NI MADRECH, APENAS LLEVO DIECH!
MECAT
Dibujo:
Trazo: DANIEL ALVARADO
Tinta: ALFONSO ROSALES
MERC-2

¿Q-QUÉ DICES... ME ESTÁS HABLANDO DE UNA CHAMACONA O QUÉ?
¡FLORES... PA-TI-TI!
HASTA SE APRETABA LOS HIGOS PARA TRATAR DE LIGAR MÁS DE DOS PALABRAS.
¿PATY FLORES, ASÍ SE LLAMA TU QUELITE?
¡YO-YO...!
MERC-20

¡YOYO MADRES! ¡ERES UN DIARIOSÓN, HASTA TE CEPILLASTE LOS PELOS Y TE CAMBIASTE DE ROPA!
¡...ERO... TUCO... LOTA!
PERO POR MÁS ESFUERZOS QUE HACÍA, HABLABA COMO GANGOSO COMIENDO CAMOTE.
¡AICH, BOCOTAS, MEJOR VETE CON TU NOVIA, NO TE ENTIENDO, NI MADRES!
MERC-21

¡PEN...ECO!
BASURA
DÍAS DESPUÉS, LOS CUATRO LOCATARIOS FUERON A SURTIRSE DE MERCANCÍA.
¿POR QUÉ TIENENCH CARA DE CULOCH FRUNCHIDO?
MERC-22

EN LA CABINA DE LA CAMIONETA IBA EL BOCOTAS Y LA TEPORINGA.
¡INGA LE IMPORTA!
¡NO TE ENCABRONECH Y CHÚPALE, HIJITOCH!
¡MMGGGH!
¡DEJA QUE LOSH MUCHACHOCH SE ECHEN CHU PALITOCH!
¡¡ROLLMMM!!
MERC-23

ATRÁS IBA NADA MENOS QUE PICOFLOJO HACIENDO MALABARES CON LA REATA.
¿QUIERES QUE TE PARTA LA CHIRIMOYA, NACHITA?
¡SÍ, MI AMOR, AGÁRRAMELA A PEPINAZOS.!
¡PERO MUÉRDELO SABROSO PARA QUE SALGAN RODAJAS.!
MERC-24

¡ASÍ, ASÍ, MI VIDA, POR EL CÚL... APIÓ!
¡PLAC, PLAC, PLAC!
¡YA ME PUSISTE DURO EL RÁBANO, AHORA QUIERO VERDUREARTE ACÁ ARRIBA!
¡TÁS ORATE! ¿ÓNDE ME LLEVAS?
MERC-25

¡NUNCA LO HEMOS HECHO EN LA PARTE MÁS ALTA DE LA CAMIONETA!
¡PERO ALLÍ NOS VAN A VER, PICOFLOJO!
UNA VEZ QUE SE LE METÍA EL CHAMUCO, NO HABÍA QUIÉN DETUVIERA AL SEÑOR DE LOS EJOTES.
¡POS DE ESO SE TRATA, ME CALIENTA QUE ME VEAN PICOTEÁNDOTE LA PAPAYA!
MERC-26

¡SACO! ¿VA VISTE A ESOS CARBONES JARIOSOS?
¡NO MANCHES, SE LA VA REFINANDO!
¡LLEGÓ LA HORA MÁS SABROSONA DE LA VERDOLAGA!
¿ME LA VAS A DAR PIERNITAS AL HOMBRO?
MERC-27

PERO ANTES DE QUE PUSIERA LA VERDE EN MEDIO DE LA PEPITA DE CALABAZA.
¡CUIDA...!
¡¡SUAK!!
¡¡OOOUGGGH, JO' DE SU PU...!
MERC-28

EL MANDARRIAZO SE ESCUCHÓ COMO TRONIDERO DE COLIFLORES, HUACALES, Y TOMPIATES.
¡VIIIRAGGGH!
¡CRUAC!
¡PÁRATE ANIMAL! EL PICOFLOJO YA CHE EMBARRÓ CONTRA UN POCHTE.
¡AY, AMACHITA, LINDA!
¡¡LLLEEEEEEEE!!
MERC-29

¡POS A MÍ YA SE ME SUBIERON HASTA MIS PECHITOS!
¡HIJA DE SU CHICHONSONA! ¡QUÉ MELONSOTES!
PICOFLOJO ERA EL MÁS HABLADOR Y AVENTADO DE ESE GRUPO DE BAQUETONES.
¡SI QUIERES YO TE BAJO LA CHELA A CHUPETONES!
MERC-3

FUE TAL EL SUSTO QUE HASTA EL BOCOTAS POR FIN ABRIÓ EL HOCICO PARA HABLAR.
¡NO MANCHEN! ¿DÓNDE ESTÁ?
¡AHÍ A MEDIA CALLE! ¡QUEDÓ TODO DESPANZURRADO!
¡AAAAYYY, MIS NALGUITAS, NO LAS SIENTO! ¡NO ME PUEDO PARAR!
¡RÁPIDO, HAY QUE LLAMAR UNA AMBULANCIA!
MERC-30

EL POBRE VERDULERO FUE A DAR A UN DESHUESADERO PÚBLICO.
SÓLO PORQUE DIOS ES GRANDE, SU AMIGO TODAVÍA ESTÁ VIVO.
¡PERO TAL VEZ HUBIERA SIDO MEJOR QUE EL POBRE SE ELEVARA A LA VERA CELESTIAL!
¿POR QUÉ DICE ESO... A POCO ESTÁ MUY MAL?
MERC-31

SE LE DESCUADARINGÓ LA CADERA Y NO VA A PODER CAMINAR.
¡¿COJO TODA LA VIDA?!
¡ÉSA ES SU BRONCA, PERO ÉL SÓLO VOLVERÁ A LA NORMALIDAD HACIÉNDOLE UNA OPERACIÓN DE PRIMERA!
¡PUES SÁLVELO DE LA COGEDERA, DIGO LA COJERA!
MERC-32

EL PROBLEMA ES QUE ES UNA OPERACIÓN DIFICILÍSIMA Y MUY CARA.
¿QUÉ TAN CARA, DOCTOR?
LOS TRES LOCATARIOS REGRESARON AL MERCADO CON LA COLA ENTRE LAS PATAS.
¡VÁLGAME DIOS! ¿DE DÓNDE VAMOS A SACAR TANTO DINERO?
GRAN
DE
MERC-33

¡NI VENDIENDO LOS CUATRO PUESTOCH!
¡AY, NO SABEN CUÁNTO ME ARREPIENTO DE HABERNOS TREPADO A PICAR ARRIBA!
XX
XX
¡INCHES JARIOSOS!
¡NO TE ENOJES, BOCOTAS, ES QUE LA VERDURA ES LA VERDURA Y YO SOY VEGETARIANA!
MERC-34

¡DIME ALGO, BOCOTAS, ACONSÉJAME.!
¡NI LE INSISTAS, ÉL SÓLO HABLA CUANDO SE LE APARECHE EL DEMONIO.!
FIN
LOS DÍAS SIGUIENTES FUERON UN VERDADERO TORMENTO EN LA ENTRE-PIERNA PARA LA POBRE IGNACIA.
¡OOOH, PÍCOFLOJO, CUÁNTA FALTA ME HACES!
MERC-35

¡CÓMO QUISIERA QUE ME CHUPARAS LAS CIRUELITAS! ¡PORQUE LAS TENGO BIEN DURAS!
SU CUERPO LE PEDÍA A GRITOS LA VERDUROSA PICARDÍA DEL MERCADERO.
¡QUIERO OÍR TODAS TUS LEPERADAS Y PIROPOS COCHAMBROSOS!
MERC-36

¡ME ACUERDO QUE ME DECÍAS "PÉLAME EL PLATANITO"!
CERRABA LOS OJOS TRATANDO DE IMAGINAR LA VERDADERA DUREZA DEL REPARTIDOR DE VERDOLAGA.
¡ÓNDE QUE TÚ NO ERAS UN SIMPLE TABASCO, SINO MACHO Y DEL COLORADO.'
MERC-37

¡MMM, TAMBIÉN QUIERO REBANAR PEPINO.!
PARA COLMO, AL CALENTU- RIENTO BOCOTAS SE LE OCURRIÓ METERSE A SU PATIO PARA FISGONEARLA.
¡D-DESCARRIADA.!
MERC-38

¡VOY A APRETARTE BIEN SABROSO, COMO ME ENSEÑASTE!

CUANDO VIO LO QUE PODÍA HACER CON LA PEPOCHA MORDELONA, OCURRIÓ EL MILAGRO.

¡AHÍ TE VAN PA' LA ENSALADA, MI REY!

MERC-39

¡DOÑA NACHA, QUIERO UN KILO DE ZANAHORIA!
¡A MÍ DEME MEDIO DE PLÁTANO!
¡REGRESEN MÁS TARDE, ÓRITA NO PUEDO ATENDERLAS!
¡NO SEACH, GÜEVONA, DESPÁCHALESH!
Portada:
Trazo: ANDRÉS MORÁN
Color: PEIMBERT
MERC-4

SUS CUERDAS BUCALES SE DESTRABARON Y DEL FONDO DEL COGOTE LE SALIÓ UN AGUDO BRAMIDO.
¡AAAYYY, NO MANCHEEES!
¡MADRE SANTÍSIMA! ¿QUÉ FUE ESO?
MERC-40

CORRIÓ ASOMARSE A LA VENTANA, PERO DEL BOCOTAS NO HABÍA QUEDADO NI EL SUSPIRO.
¡E-ESTOY SEGURA QUE OÍ COMO SI PARIERA UN CHANGO!
AL OTRO DÍA, TANTO NACHA COMO DOÑA BRIAGOBERTA SE QUEDARÍAN ATARANTADAS.
¡YO SÉ CÓMO VAMOS A AYUDAR A PICOFLOJO!
¡NO PUEDE SER BOCOTAS, ESTÁS HABLANDO!
MERC-41

¡A GÜEVO! ¡Y SE LA GANO A MI COMPADRE PORQUE ANTES FUI MEROLICO.'
¡NO LA FRIEGUECH! ¿CÓMO QUE MEROLICOCH?
¡Y DE LOS MÁS PICUDOS DE TEPITO, LA LAGUNILLA, PERALVILLO Y HASTA LA VIGA.'
¡NO LA CHINGUES.' ¿Y POR QUÉ ENMUDECISTE?
XX
XX
MERC-42

PORQUE UN DÍA QUISE DAR GATO POR LIEBRE Y LA GENTE ME QUISO LINCHAR.
¡BUENOÇH.! ¿Y DE QUÉ NOS SIRVE QUE SEACH MEROLICO?
¡PUES VOY A VENDER AGUA DE GROSELLA Y DE ALLÍ VA A SALIR MUCHO BILLETE.!
¡TÁS LOCO.! ¡ESO APENAS TE VA A DEJAR PA' TRAGAR.!
MERC-43

NO SEAN DESCONFIADAS, LO ÚNICO QUE USTEDES TIENEN QUÉ HACER ES SEGUIR MIS ÓRDENES.
¡POBRECH, POR NO HABLAR TE DESCHAVETACHITE!
MAR
AL OTRO DÍA, EL OTRORA CALLADO VERDULERO DEMOSTRÓ POR QUÉ ERA DE BOCA GRANDE.
¡SEÑOR, SEÑORA, SEÑORITA, QUE NO LE DIGAN QUE NO LE CUENTEN QUE YA SALIMOS DE LA CRISIS...!
MERC-44

PARA NO BALCONEARSE SE PLANTÓ A LAS AFUERAS DE UN MERCADO VECINO.
¡SI USTED ES DE ESAS PERSONITAS QUE AMANECE CRUDO, CON DOLOR DE CABEZA, O CON UN FUERTE OLOR A PATAS...!
¡SI USTED, QUERIDO SEÑOR VA A ECHAR UNA FIRMITA, Y DESCUBRE HONGOS, GRANOS EN LA CABEZA, PUS EN EL OCCIPUCIO O ALMORRANAS NO SE FIJE!
MERC-45

DE SUS ENTRAÑAS COMENZÓ A SALIR UNA LABIA ESTRAFALARIA.

¡NI USTED TAMPOCO SEÑITO, LA MAMITIS, LAS LOMBRICES, LA SARNA LOS LUNARES CON PELOS O EL SIDA YA NO SON PROBLEMA.'

HACIENDO MALABARES CHOREROS FUE ATRAYENDO LA ATENCIÓN DE LA MANADA.

¡SÍ SEÑOR, YO VENGO A PONER EN SUS MANOS EL AGUA MÁS MILAGROSA DEL MUNDO!

¡SÍ, COMO NO.'

AGUA DE CAISET PARA TODO LO QUE LE DUELA Y SIENTA

MERC-46

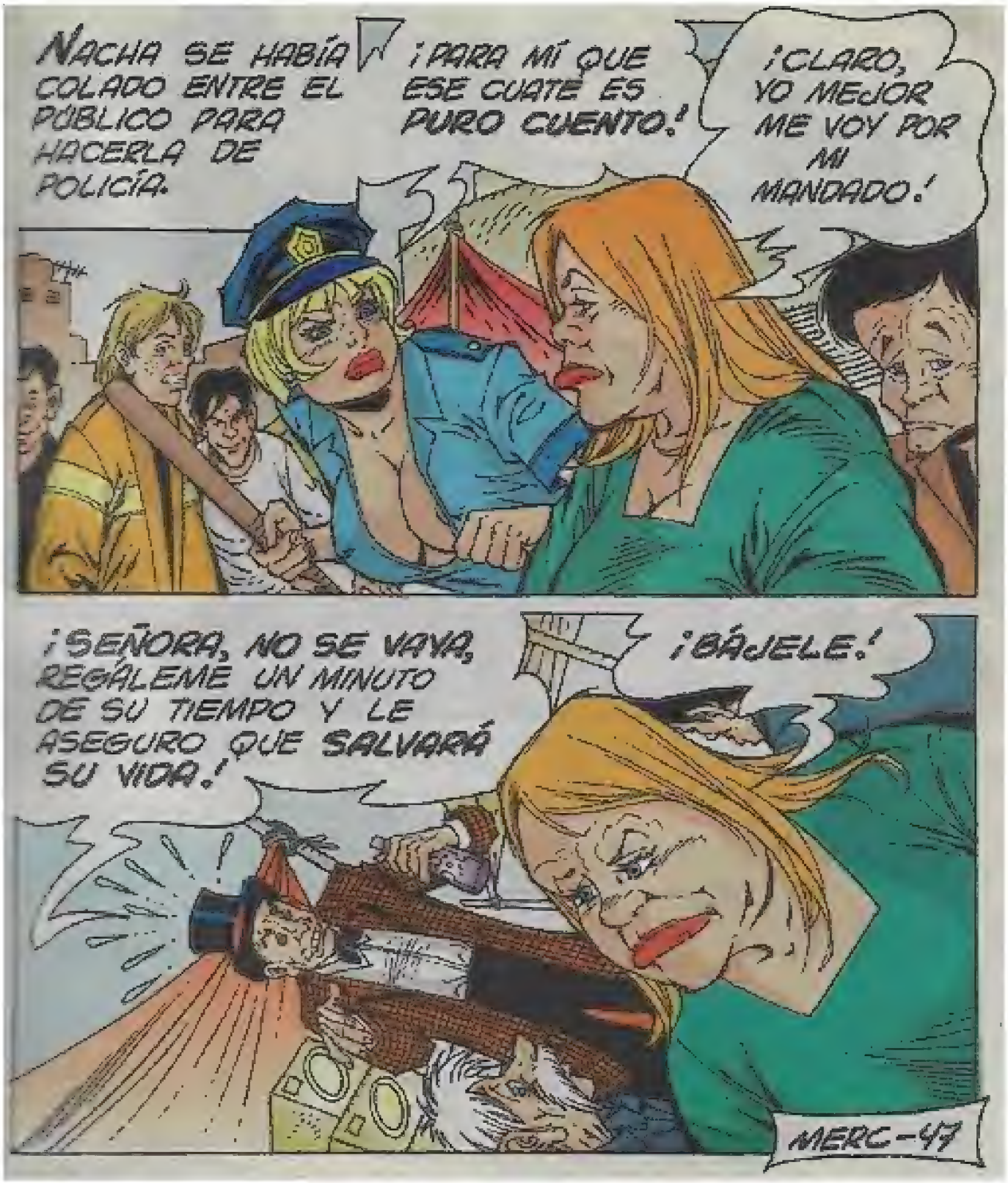
NACHA SE HABÍA COLADO ENTRE EL PÚBLICO PARA HACERLA DE POLICÍA.
¡PARA MÍ QUE ESE CUATE ES PURO CUENTO!
¡CLARO, YO MEJOR ME VOY POR MI MANDADO!
¡SEÑORA, NO SE VAYA, REGÁLEME UN MINUTO DE SU TIEMPO Y LE ASEGURO QUE SALVARÁ SU VIDA!
¡BÁJELE!
MERC-47

¡ASÍ COMO LO OYEN, NO HAY AGUA MÁS CURATIVA, QUE LA EXTRAÍDA DE LA LAGUNA DE SAN JASMEO CURADOR, PATRÓN DE LOS ENFERMOS Y DESAHUCIADOS!
EN CADA PALABRA SE NOTABAN LOS AÑOS DE PROSAPIA MAREADORA.
¡Y SI NO ME CREEN A LAS PRUEBAS ME REMITO!
ESE TRUCO YA ME LO SÉ, ÓRITA VA A ESCOGER A SU PALERO.
MERC- 48

SEÑORITA, SI NO TIENE FE EN MI REMEDIO LE SUPLICO QUE SE RETIRE...
¡Y TÚ QUÉ DIJISTE, YA LA LIBRÉ! ¿NO? ¡POS NI MADRES, ÓRA NOS CUMPLES O LO ENTAMBO POR TRANSA!
CHICOLOAAA
¡ESO ES, ASÍ SE HABLA!
MERC-49

NACHA TENÍA UNAS CARNES MECAS QUE HASTA GÜEVA LE DABA CARGARLAS.
¡MMMGGH!
AICH, NO, ES QUE ESTOY ADOLORIDA DE TANTO CARGAR AGUACATES.
¡PINCHES HOLGAZANES, YA NI LA FRIEGAN!
¡POR ESO NADIE LES COMPRA NADA!
Letra: JOSÉ LUIS PULIDO
MERC-5

YO NO NECESITO PALEROS Y SI LO DUDA USTED MISMA ESCOJA A UNO DE LOS PRESENTES.
¡ME CANSO.!
¡PERO NO QUIERO UNO DE ESTA BOLA... CUALQUIERA PODRÍA SER SU CÓMPLICE!
¡AH, CHINGÁ! ¿ENTONCES QUIÉN?
MERC-50

¡SI DE VERAS ES TAN BUENO CURE A ESA COJITA QUE VIENE ALLÍ!
¡AY, EN LA MADRE!
EL MEROLICO PUSO CARA DE QUE LOS AGUACATES SE LE HABÍAN CAÍDO AL PISO.
¿YA VE QUE NOMÁS ES PURO CHORO?
¡ORA SÍ ME LA PUSO DURA, SEÑORITA!
MERC—51

SIN EMBARGO...
¡NI "MÁIZ", ACEPTO EL RETO, TRÁIGANME A LA RUQUITA!
¡ÔRALE, ESTO YA SE PUSO BUENO!
DOÑA BRIAGOBERTA CAMINABA COMO SI EN VEZ DE PIERNAS TUVIERA DOS HILACHAS.
¡SEÑITO, VENGA CON NOSOTROS POR FAVOR!
¡DÉJEMECH, YO NO HE ROBADO NADA!
MERC-52

NO SE ASUSTE, SÓLO QUEREMOS HACERLE UNA PRUEBA.
¡MIRE, CON ESTA AGUA YO PROMETO CURARLA DE SU COJERA!
¡SÁQUECHE, QUIÉNCH CHÁBE QUÉ PORQUERÍA ME VA A DAR! ¡A LO MEJOR CHON ORINES!
¡TÓMESELA, SI LE PASA ALGO YO RESPONDO AQUÍ CON LA LEY!
MERC-53

A REGAÑADIENTES, LA RUQUITA AGARRÓ LA BOTELLA CON EL MENTADO ELIXIR.
¡GLUB, GLUB, GLUB!
¡SAN JASMEO SALVADOR, NO ME VAYAS A DEJAR MORIR SOLO!
¡BUENO, PERO NOMACH ME PASA ALGO Y LO DEMANDO!
MERC-54

¡D-DÍGAME QUÉ SIENTE! ¿NOTA ALGÚN CAMBIO?
¡QUÉ CAMBIO NI QUÉ NADA, ESA AGUA SABE A CAÑO!
DE PRONTO SE ESCUCHÓ UNA ESPECIE DE ALOCADO REBUZNO.
¡YIIIAAGGGH!
¡EN LA MADRE, PARECE QUE TRAE EL CHAMUCO DENTRO!
MERC-55

¡OOUNKKGGGGH!
¡AVE MARIA PURISIMA, SE ESTÁ RETORCIENDO!
¿QUÉ LE HIZO, ANIMAL? ¡LA POBRE VIEJA ESTÁ ECHANDO ESPUMA POR LA BOCA!
¡AAARGGGH!
¡AGARREN A ESE ASESINO, QUE NO SE VAYA!
¡TE LO ADVERTÍ, TE VAMOS A DESGRACIAR!
MERC-56

FUE ENTONCES QUE INTERVINO LA MANO DE SAN JASMEO SALVADOR.
¡MILAGROCH. MILAGROCH.!
¡¿EEEEH?!
MERC-57

CON AQUELLA PRUEBA CONTUNDENTE LA PERRADA CAYÓ A SUS PIES.
¡DEME UNA BOTELLA PA' MIS ALMORRANAS!
¡A MÍ OTRA PA' MI SOLITARIA!
MERCADO
ESA TARDE EN EL MERCADO...
¡ME CAE QUE 'ORA SÍ TE LA SACASTE BIEN BONITO, BOCOTAS!
MERC-59

CON AQUELLA PRUEBA CONTUNDENTE LA PERRADA CAYÓ A SUS PIES.
¡DEME UNA BOTELLA PA' MIS ALMORRANAS!
¡A MÍ OTRA PA' MI SOLITARIA!
MERCADO
ESA TARDE EN EL MERCADO...
¡ME CAE QUE 'ORA SÍ TE LA SACASTE BIEN BONITO, BOCOTAS!
MERC-59

YO SÓLO ME LEVANTO CON PROVECHO, YA ME DIO SED.
¡MIRA CÓMO LE REZUMBAN LOS CACHETOTES A ESA MÉNDIGA!
DESDE HACÍA MESES EL BOCOTAS LA DESEABA CON TODO EL VERDOR DE SUS AGUACATES.
¡MMANOGCHES!
¿QUÉ DICES, GÜEY?
MERC-6

¿Y YO TAMBIÉN LA HICE GACHA?
¡COMO PRIMERA ACTRIZ, DOÑITA, PERO SI SE TARDA UN POQUITO MÁS ME LINCHAN!
¿Y YO QUÉ TAL LA HICE DE POLICÍA CON EL UNIFORME QUE ME PRESTÓ MI PRIMA TENCHA?
¡PARECÍAS GUARURA CON PERRITO MORDELÓN.!
MERC-60

PERO NO TODO ERA CAMOTE CON MIEL.
POCH CHERÁ LA FREGADA, PERO TODAVÍA NO COMPLETA-MOCH.
¡¿FALTA LANA?!
APENACH LLEVAMOS LA MITAD DE LO QUE VALE LA OPERACHIÓN.
¡BOCOTAS, TIENES QUE AYUDARNOS A JUNTAR LA LANA QUE NOS FALTA!
MERC-6!

LO SIENTO, PERO YO DIJE QUE SÓLO LO HARÍA UNA VEZ.
¡NO LA FRIEGUES, SI ME AYUDAS ESTOY DISPUESTA A DARTE LO QUE ME PIDAS!
¿ESTÁS SEGURA DE LO QUE DICES, NACHITA?
MERC-62

AHORA QUE EL BOCOTAS, TENÍA LA SARTÉN POR EL MANGO NO SE IBA A TRABAR NI A QUEDAR CALLADO.
¡QUE NO TE DIGAN, QUE NO TE CUENTEN, QUE EL TAMAÑO NO TE IMPORTA!
DE SU RONCO PECHO COMENZÓ A SALIR LO MÁS COCHAMBROSO DE SU ALMA MEROLIQUERA.
¡RINCONEROS LOS RATONES Y MUJERES FELICES, SÓLO CON LOS PESCUEZONES!
¡VÁLGAME, BOCOTAS! ¿QUÉ TIENES ALLÍ?
MERC-63

¡COMO UNA OFERTA COMO UNA PROMOCIÓN DE LA MADRE NATURA LO VOY A PONER EN TUS MANOS!
¡AY, MAMÁ!
¡SI AMANECES CON LAS PASITAS PARADAS, LOS LABIOS RESECOS O CON CALENTURA...
¡GLUP GLUP!
¡MMMMGGGHH!
MERC-64

CONFORME ESCUCHABA SU VERBO-RREA, NACHITA SENTÍA QUE LOS CACHE-TES LE TEMBLABAN COMO GELATINAS...
¡YO TRAIGO PARA TI LA ÚNICA, LA EXTRAORDINARIA, BARRA DE MIPALO!
¡SI SIENTES COMEZÓN EN LAS INGLES, PRURITO EN LA RAYITA, SALPULLIDO EN EL ANILLO O PALPITACIO-NES BAJO LOS CHONES, NO TE MORTIFIQUES!
MERC-65

¡CON UNA EMBARRADA DE MIPALO TUS MALES PRESENTES Y PASADOS DESAPARECERÁN!
¡OOOH, DESGRACIADO!
NACHA COMPROBÓ QUE ANTE LA LENGUA MARRULLERA DEL MERO-LICO, EL PICOFLOJO SE QUEDABA CORTO.
¡ESTE PRODUCTO NO VIENE EN PASTILLAS NI EN SOLUCIONES NI EN GOTAS!
¡AAAAA!
MERC-66

¡LA SANTA BARRA SE ADMINISTRA ERGUIDA, NATURAL Y PELADITA.!... ¡VÍA ORAL O COMO USTED QUIERA.!
¡SÍ, SÍ, DÁMELA.!
¡PLAF, PLAF!
¡LO ÚNICO QUE USTED TIENE QUE HACER ES, ABRIR LAS PATITAS, CERRAR LOS OCLAVOS Y...!
DEJAR QUE LOS PODERES CURATIVOS DE LA BARRA LA LLENEN DE SALUD...
MERC-67

¡OOOH, POR ATRÁS, BOCOTAS, CÓRAME POR ATRÁS!
¡POR DONDE USTED QUIERA Y MANDE LA BARRA LA SANA Y LA RESANA!
EL BOCOTAS LE RECETÓ SU MEDICINA POR TODOS LADOS DONDE ENCONTRÓ ESCOZOR.
¡AAAAH, BOCOTAS, ERES UN MANGO, UN BRUJO!
¡YO SÓLO HAGO MI HUMILDE TRABAJO, SEÑORITA ROMERO!
MERC-68

DÍAS DESPUÉS, EL PROFESIONAL DE LA LENGUA TUVO QUE CUMPLIR SU PARTE DEL TRATO.
¡SEÑORES, LA VERDADERA, LA AUTÉNTICA, LA ORIGINAL AGUA DE SAN JASMEO CURADOR!
CON AYUDA DE SUS COMPINCHES MONTÓ EL MISMO NUMERITO EN OTRO MERCADO.
¡SI ES MUY FREGÓN CURE A ESA COJITA QUE VIENE ALLÍ!
¡AY, NO LA CHISPE!
MERC-69

PERO SÓLO ÉL SABÍA POR QUÉ LAS PALABRAS NO LE SALÍAN NI A MADRAZOS.
¡BGGUENA!
¡PINCHE BOCOTAS, PARECE QUE TRAES LOS TEJOCOTES EN EL HOCICO.!
¿DE QUÉ TE SIRVE ESA TROMPOTA SI NO PUEDES CHULEAR A LOS PERRORROS?
DÉJALO, ESTE GÜEY YA NO TIENE REMEDIO.
MERC-7

TODO MARCHABA CHIDO...
¡TÓMESELA TODA, ABUELITA, YO RESPONDO POR USTED!
¡SÍ, EMPÍNESE EL FRASCO, A VER SI MUY MILAGROSO EL AGUITA!
¡GUÁCALACH, SABE RE' FEO!
¡GLUP, GLUP, GLUP!
MERC-70

AL CABO DE UNOS SEGUNDOS, LA RUCA EMPEZÓ A RETORCERSE.
¡AAAYYY, SANTÍCHIMO CHEÑOR!
¿QUÉ LE PASA?
PERO ESTA VEZ SE RETORCÍA COMO TLACONETE EN SAL.
¡AAAAGGH, DESGRACHIADOS! ¿QUÉ ME DIERON?
MERC-71

¡YIIIAAGGGH!
¡CANIJA BETABEL, YA LE ESTÁ HACIENDO MUCHO AL ENZARAPADO!
¡HAY QUE AYUDARLA, SE ESTÁ MURIENDO!
¡ANIMAL, MIRE NOMÁS LO QUE LE HIZO A ESTA POBRE MUJER!
¡AY, CABRÓN!
¡IMPES!
MERC - 73

¡LEVÁNTESE, DOÑA BRIAGOBERTA, POR LO QUE MÁS QUIERA!
¡MADRE MÍA! ¡ESTÁ SACANDO MUCHA ESPUMA VERDOSA!
¡MOCOS!
HASTA ENTONCES EL MEROLICO COMPRENDIÓ QUE LA HABÍA CAGADO.
¡VAMOS A LINCHARLO AL INFELIZ!
¡QUÉ PENDEJO, ESO ME PASA POR PONERLE PINO EN LUGAR DE GROSELLA!
¡PAC!
¡ZOK!
¡MOLES!
MERC-73

¡DOÑA BRIAGOBERTA, YA PÁRESE QUE ME VAN A MATAR!
¡HIJOS DE LA TIZNADA! ¿A POCO SE CONOCEN LOS TRES?
¿QUÉ LE DISTE A MI COMADRITA, PINCHE BOCOTAS?
¡ZAS!
¡NOS QUERÍAN VER LA CARA DE GÜEVES, VAMOS A LINCHARLOS!
¡HIJO DE SUCHI! ¿QUÉ PACHA?
MERC-74

DEL SUSTO, HASTA EL ATAQUE SE LE OLVIDÓ A LA TEPOROCHA.
¡PÉLESE, DOÑA BRIAGOBERTA!
¡ESPÉRENME, NO ME DEJEN!
¡AGÁRRENLOS, QUE NO SE ESCAPEN, VAMOS A DESMADRARLOS!
¡SOBRE TODO A ESA VIEJITA MALORA!
¡CASI NOS CAGAMOS DEL SUSTO!
MERC-75

EN SU DESESPERACIÓN EL BOCOTAS JALÓ A LA VIEJA FRUTERA AL MATADERO.
¡TUUU TUUU!
¡CUIDADO, ESPÉRENSE!
¡AAAYY, JO DE SU PINCHE MADRE!
¡MOOS!
¡CRACK!
MERC-76

DÍAS DESPUÉS NACHA HIZO UNA COLECTA EN EL MERCADO PARA AYUDAR A SUS AMIGOS.
¡QUIÉN IBA A PENSAR QUE TAMBIÉN A USTED LE IBA A TOCAR, BRIAGOBERTITA!
EL PRIMERO EN REHABILITARSE FUE PICOFLOJO.
¡TODO POR CHALVARTE A TI, MÉNDIGOCH!
¡NO SE ENOJE, VIEJITA LINDA!
MERC -77

MIRE, LE TRAJE UN POCO DE TLAPEHUE PARA QUE SE CONTENTE CONMIGO.
¡TRÁE ACÁ, DESGRACHIADO, NECHECHITO UN TRAGO!
TEQUILA
MEXICO
DÉJEME DARLE, AHORA YO ME VOY A ENCARGAR DE CUIDARLA HASTA QUE CAMINE.
AHORITA VENGO, VOY A VISITAR AL BOCOTAS.
MERC-78

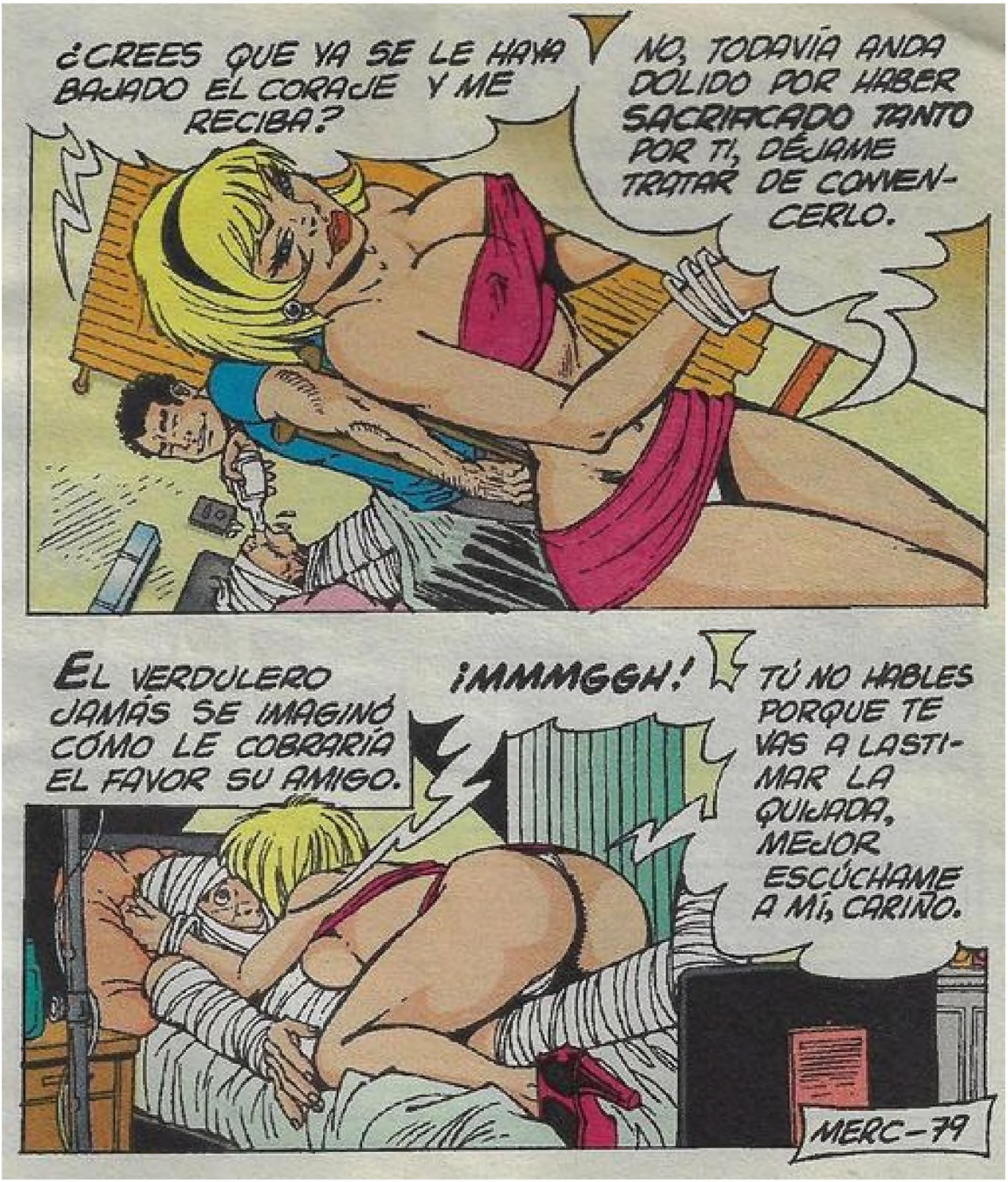
¿CREES QUE YA SE LE HAYA BAJADO EL CORAJE Y ME RECIBA?
NO, TODAVÍA ANDA DOLIDO POR HABER SACRIFICADO TANTO POR TI, DÉJAME TRATAR DE CONVENCERLO.
EL VERDULERO JAMÁS SE IMAGINÓ CÓMO LE COBRARÍA EL FAVOR SU AMIGO.
¡MMMGGH!
TÚ NO HABLES PORQUE TE VAS A LASTIMAR LA QUIJADA, MEJOR ESCÚCHAME A MÍ, CARIÑO.
MERC-79

A QUIEN SÍ SE LE IBA LA LENGUA Y LA REATA ERA AL DESGRACIADO DEL PICOFLOJO.

"MERCADOS Y MARCHANTAS" M.R. Año 1 No. 1 Junio 14 de 2004
Revista Catorcenal. Editada por EDITORIAL MANGO, S.A. de C.V. Editor Responsable: German Flores Montiel. -Número de Reserva de Título en Derechos de Autor: 04 - 2004 - 012613483300 - 102. Certificado de Licitud de Título en Trámite. Certificado de Licitud de Contenido: en Trámite. Oficinas: San Borja 1021, 2o. piso, Col. Del Valle, México D. F., C.P. 03100, tel.: 5559-5020. Impresión: Talleres Rotográficos Zaragoza, S. A. de C. V., Calle 3-48. Fraccionamiento Industrial Alce Blanco, Naucalpan de Juárez. Tel.: 5339 1261. Distribución D. F. Unión de Expendedores y Voceadores de los Periódicos de México, A. C., Guerrero 50, Col. Guerrero, C. P. 06350. Distribución Foránea: CODIPLYR, S.A. de C.V. Serapio Rendón 87 Col. San Rafael, México, D.F. C.P. 06470. Tel.: 5705-35-35
LA EDITORIAL NO SE HACE RESPONSABLE DEL CONTENIDO DE LOS ANUNCIOS NI DE OFERTAS REALIZADAS POR LOS ANUNCIANTES
Prohibida su reproducción total o parcial. Copyright D. R. © Editorial Mango, S. A. de C. V.
PRINTED AND MADE IN MEXICO - IMPRESA Y EDITADA EN MÉXICO
El contenido de las historias es ficticio, cualquier parecido o semejanza con la realidad es mera coincidencia.
Historia Original: D. R. © Jaime Flores Montiel. 2004
mmonk@prodigy.net.mx
Se terminó de imprimir el 23 de abril de 2004

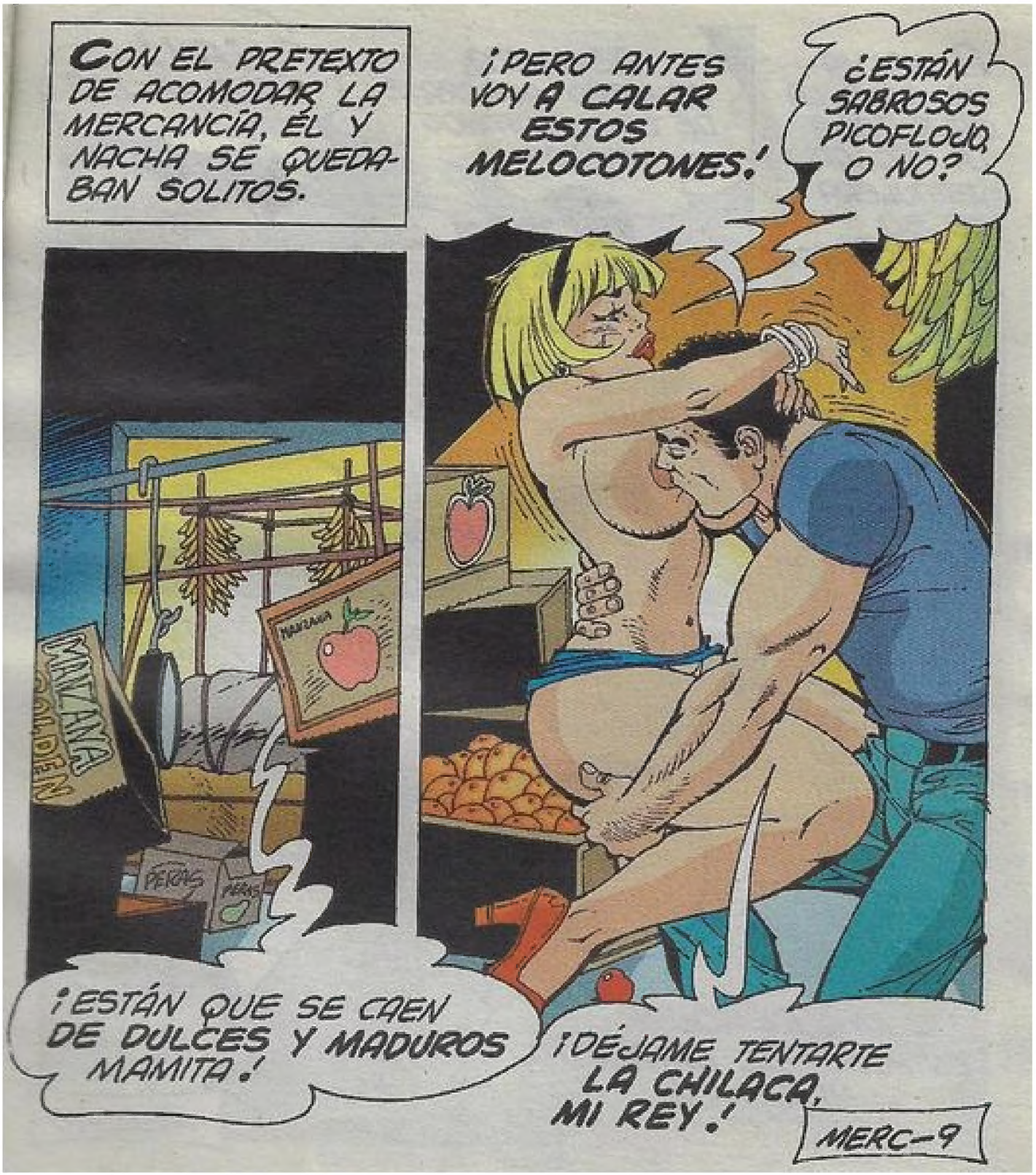
CON EL PRETEXTO DE ACOMODAR LA MERCANCÍA, ÉL Y NACHA SE QUEDABAN SOLITOS.
¡PERO ANTES VOY A CALAR ESTOS MELOCOTONES!
¿ESTÁN SABROSOS PICOFLOJO, O NO?
MANZANA GOLDEN
PERAS
¡ESTÁN QUE SE CAEN DE DULCES Y MADUROS MAMITA!
¡DÉJAME TENTARTE LA CHILACA, MI REY!
MERC-9